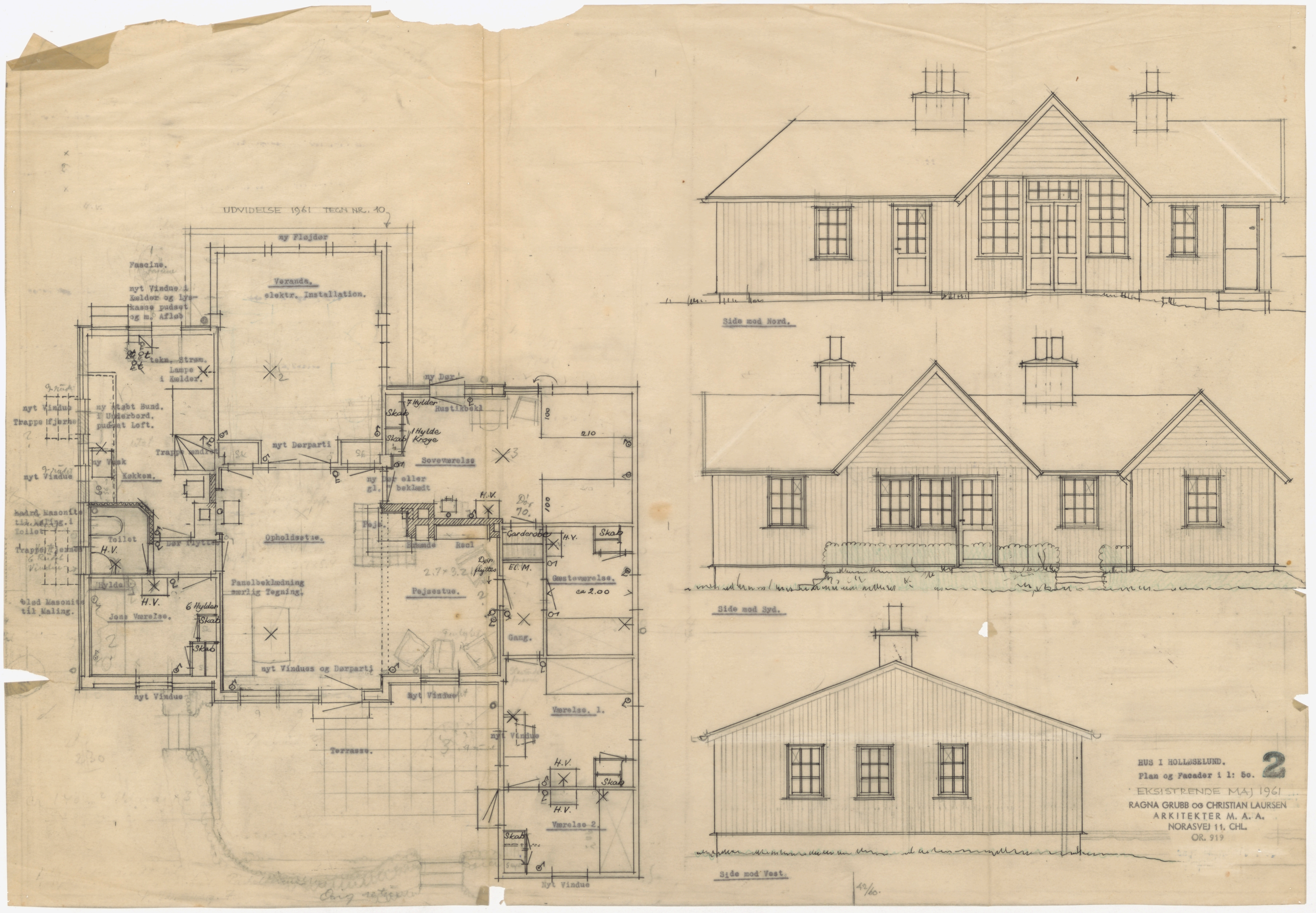
UDVIDELSE 1961 TEGN NR. 10
ny Fløjdør
Fascine.
nyt Vindue i Kælder og Lyskasse pudset og m. Afløb
Veranda.
elektr. Installation.
tekn. Strøm.
Lampe i Kælder.
nyt Vindue
Trappe fjernes
ny Støbt Bund. i Underbord. pudset Loft.
ny Vask
nyt Vindue
Køkken.
Trappe ændret
nyt Dørparti
ny Dør.
7 Hylder
Skab
Rustikbekl
1 Hylde Kroge
Soveværelse
ny Dør eller gl. " beklædt
210
100
Hadrd Masonite til Maling. i Toilet
Toilet
Trappe fjernes
H.V.
Dør flyttes
Opholdsstue.
Pejs.
Brænde
Recl
Garderobe
Skab
El. M.
Gæsteværelse.
ca 2.00
Hylde
Panelbeklædning særlig Tegning.
Pejsestue.
blød Masonite til Maling.
Jons Værelse.
6 Hylder
Gang.
nyt Vindues og Dørparti
nyt Vindue
Værelse. 1.
Terrasse.
Værelse 2.
Side mod Nord.
Side mod Syd.
Side mod Vest.
HUS I HOLLØSELUND.
Plan og Facader i 1: 50.
2
EKSISTRENDE MAJ 1961
RAGNA GRUBB OG CHRISTIAN LAURSEN
ARKITEKTER M. A. A.
NORASVEJ 11. CHL.
OR. 919

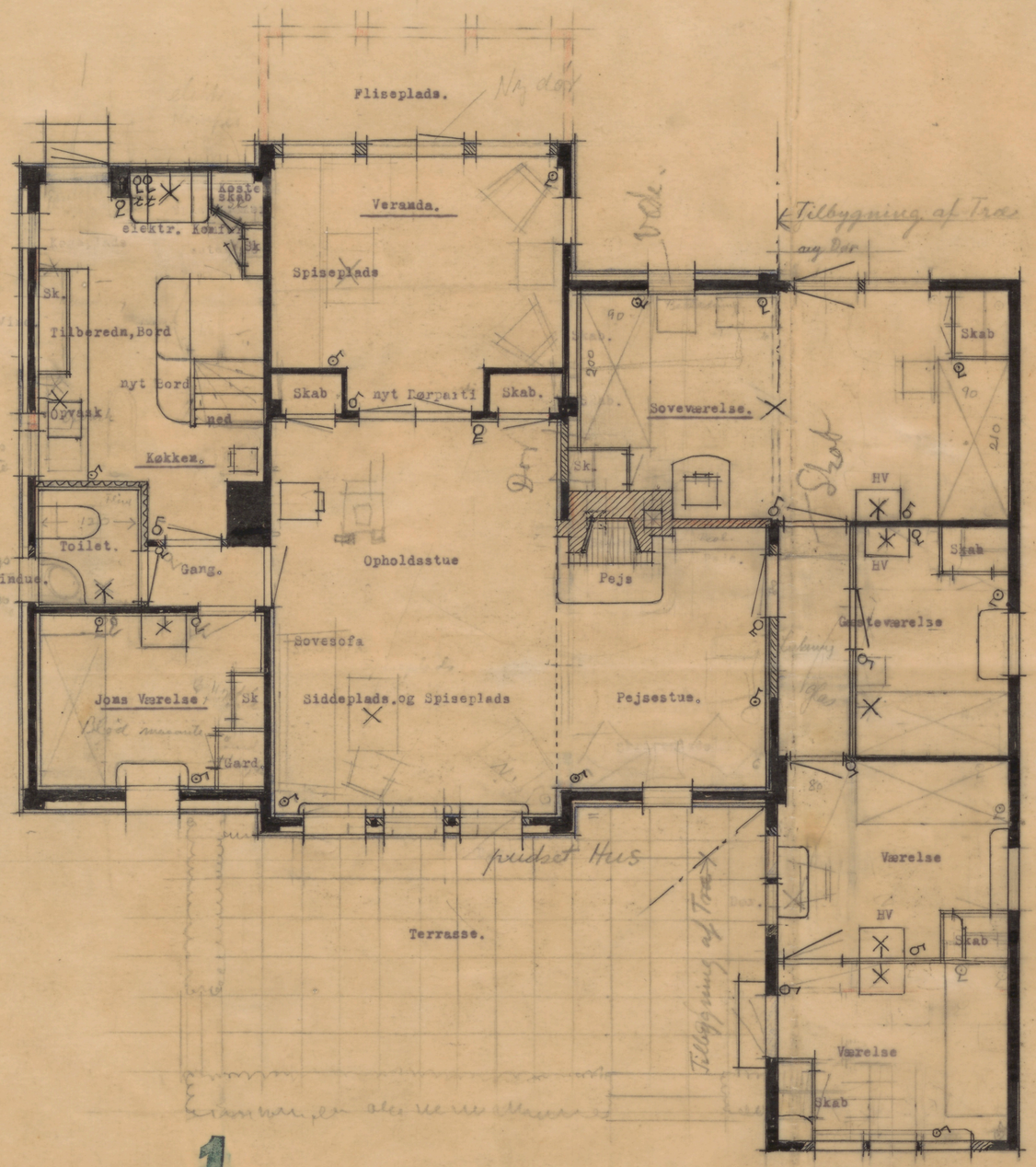

Hus i Holløselund. 1

RAGNA GRUBB OG CHRISTIAN LAURSEN
ARKITEKTER M. A. A.
NORASVEJ 11. CHL.
OR. 919

Lukning og Ændringer

Nyt Murværk

Eksisterende Vægge

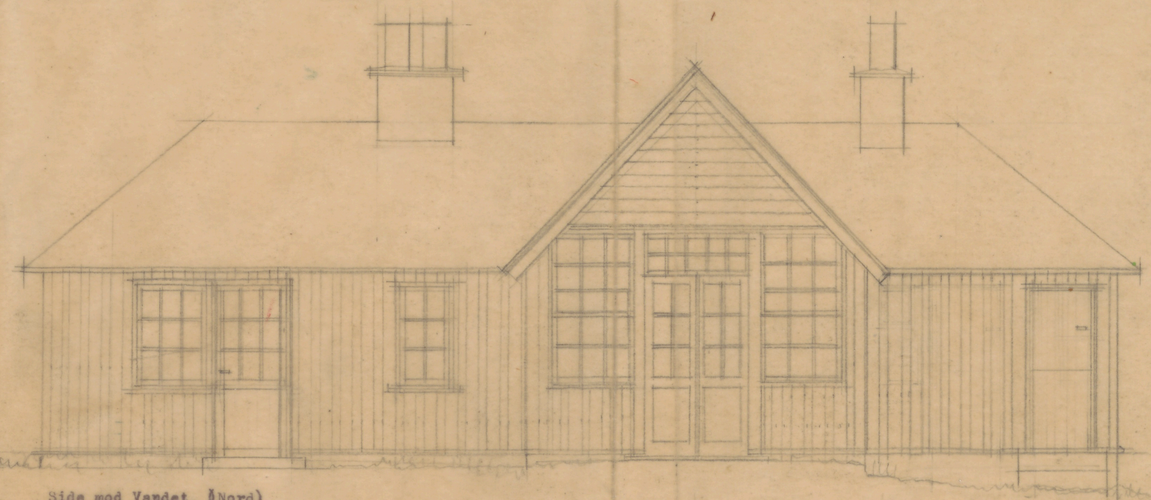

Side mod Vandet. (Nord)

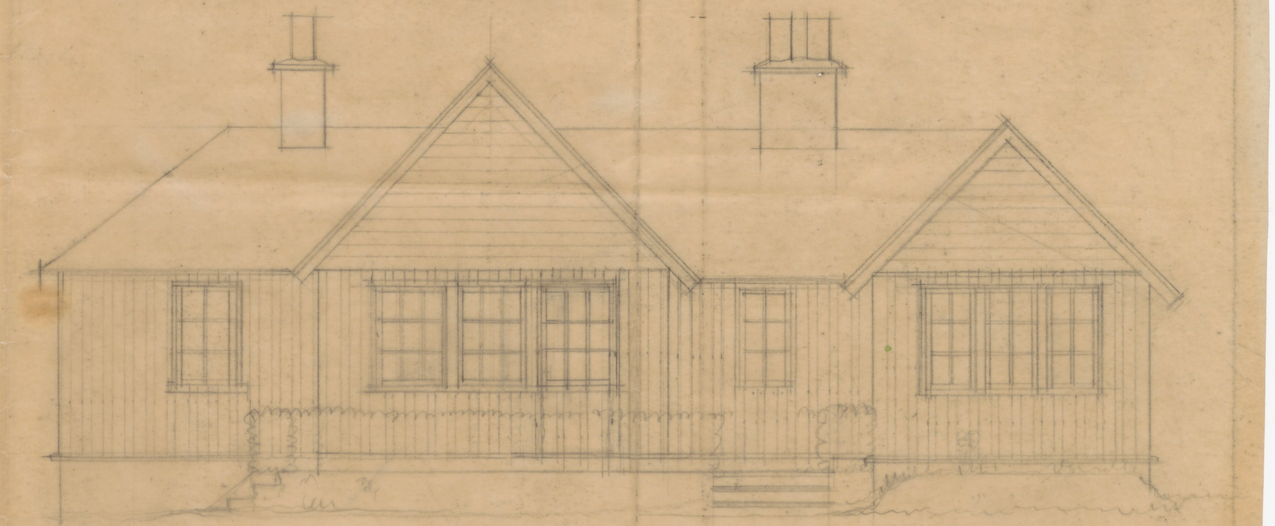

Side mod Syd.

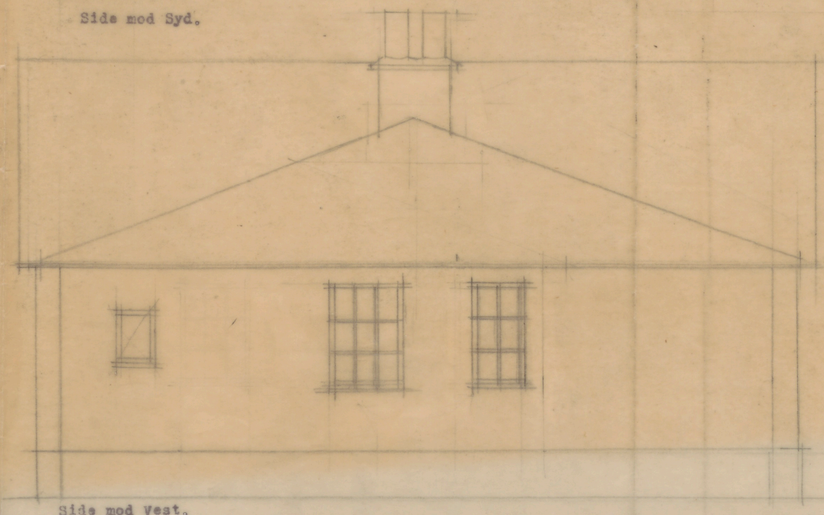

Side mod Vest.

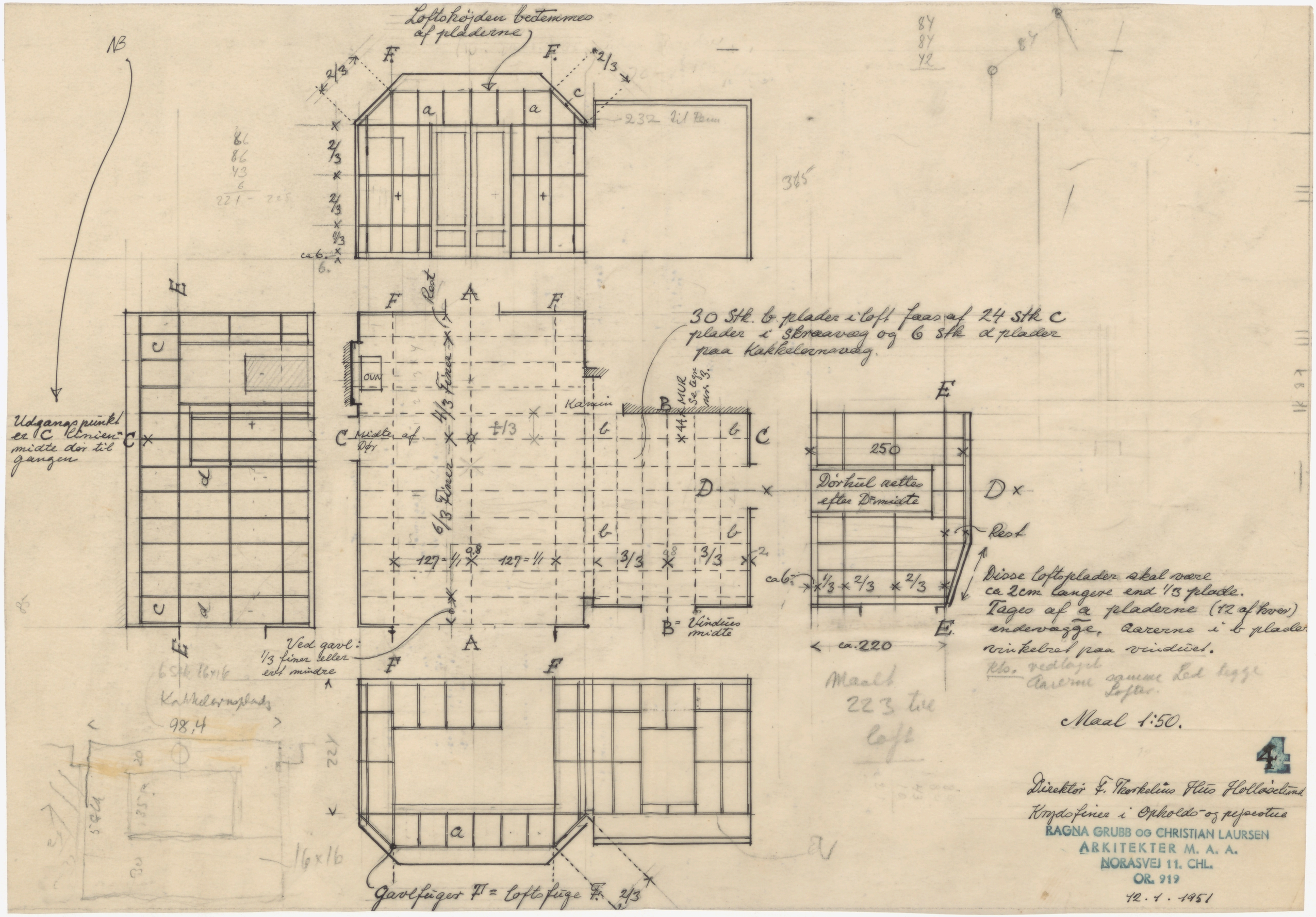

4

Direktør F. Thorkelius Hus Hollåsetund
Krydsfiner i Opholds- og pejsestue

RAGNA GRUBB OG CHRISTIAN LAURSEN
ARKITEKTER M. A. A.
NORASVEJ 11. CHL.
OR. 919

12. 1. 1951

HOVMARKSVEJ 49.
MATR. NR. 1 GC AF BERNSTORFF.

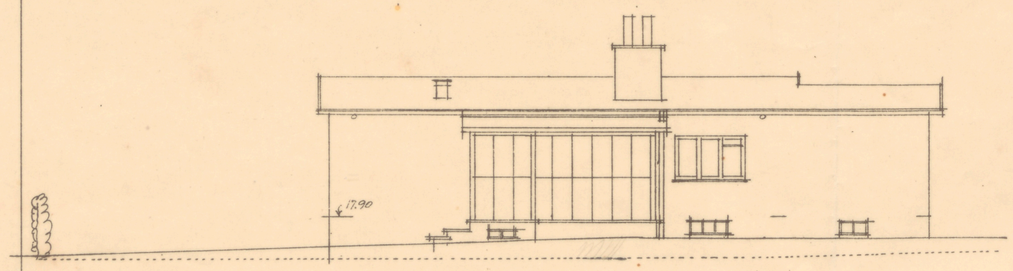

Nordside

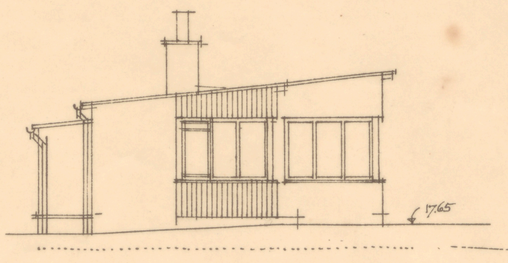

Vestside

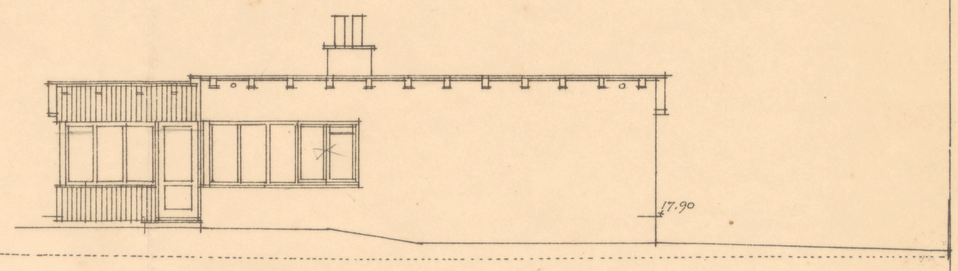

Sydside

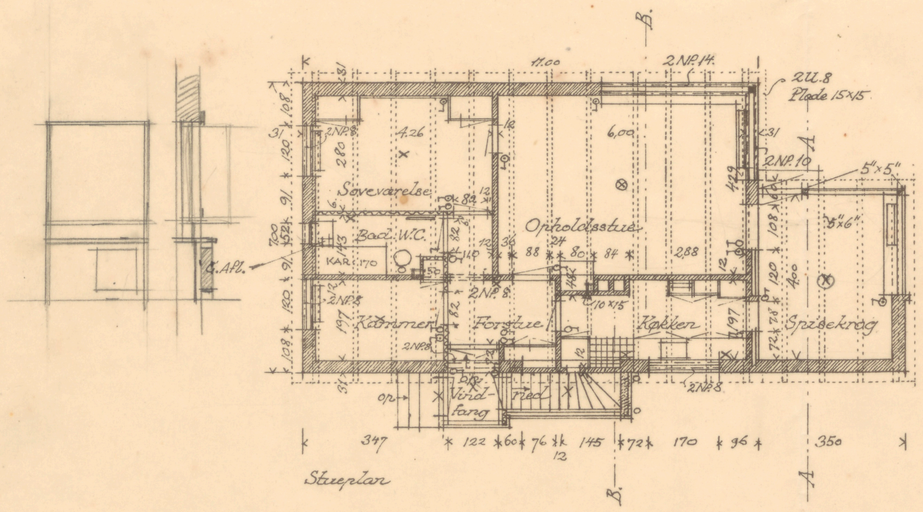

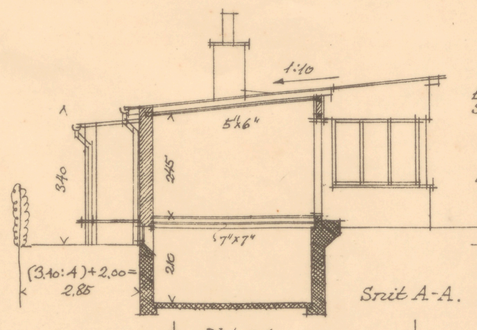

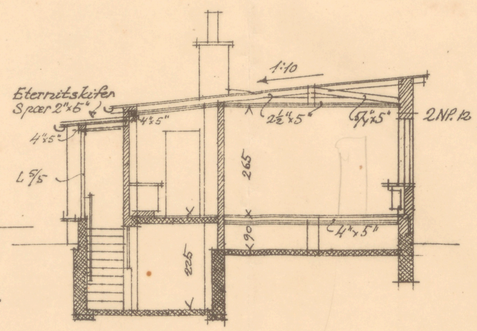

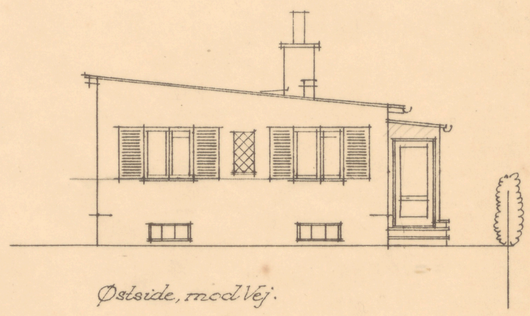

Østside, mod Vej.

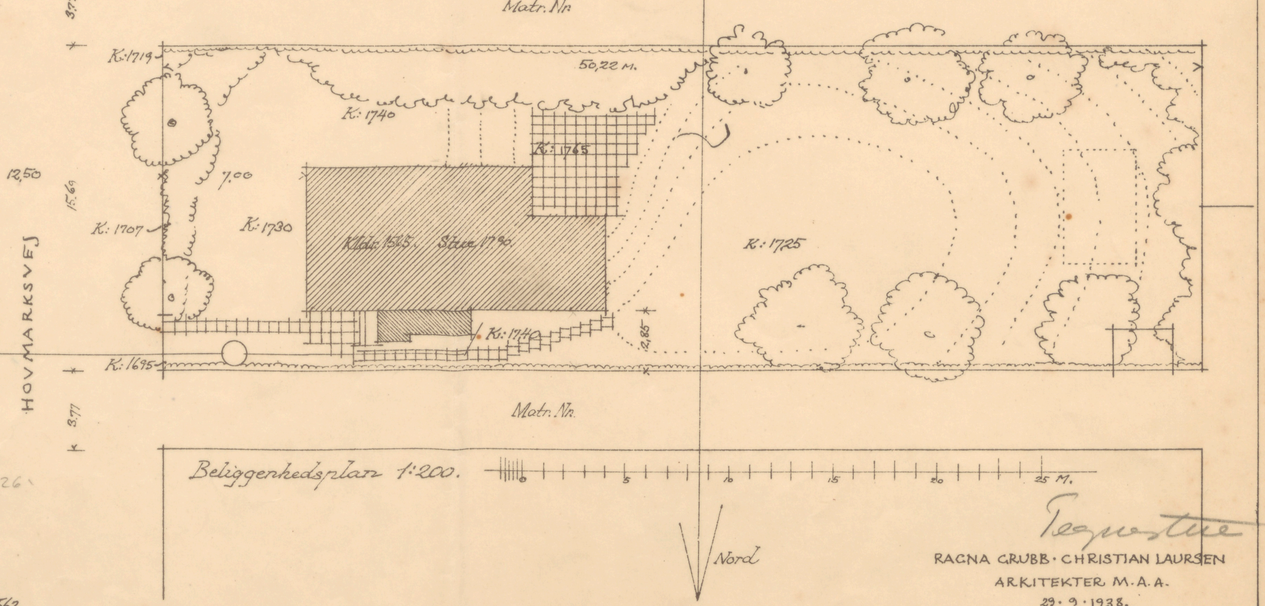

RAGNA GRUBB · CHRISTIAN LAURSEN
ARKITEKTER M.A.A.
29. 9. 1938.

03 40/46 godkendt i H. T. nedel Skrivelse

Maribo d. 2. Juli 1946

Ejnar Lindhardt
Afdelingsingeniør

ALTAN

SOVEVÆRELSE

SØNNER

DATTER

PIGEVÆRELSE

GÆSTEVÆRELSE

110 o.G.

240 o.G.

240 o.G.

160 o.G.

110 o.G.

1.SALS PLAN

GLASSTEN TGV TGV GLASSTEN

SYDSIDE

HØJDE PÅ MUR

VESTSIDE

1" PLOVPAP 28×5"

TERRASSE T. 1590

GK. 1365

SPISESTUE

KØKKEN

HALL

DAGLIGSTUE

VINDFANG

NED

OP

TRÆSKÆRER 8×55 mm.

TRÆSKÆRER 8×55 mm.

7,5% RAMPE

K. 1375

AFTAGNAF REGNVAND

T. 1390

K. 1355

K. 1210

VASKERUM

TØRRERUM

FRYST

VIRTUALIER.

PULTERRUM

VARMEKLDR.

GK. K10

KÆLDERPLAN

NORDSIDE (MOD VEJ)

ØSTSIDE

NUV. TERR.

TRÆKNING AF SKORSTEN VED KAMIN

ALTANPLADE STØBT ARMERET

SKORSTENE TRÆKKES SAMMEN

GULV 1° LAVERE

ELEVATOR FRA KÆLDER TIL 1.SAL.

LANGSNIT

TØMR.: SPÆRFAG, DER BÆRER EN 8×8" ÅAS UDFØRES SÆRLIGT SOLIDT MED BOLTE I SAMLINGER. STÅR PÅA 8×8" BJÆLKE

BOLT

BAD OG 2 WC OG FORSTUE

TØMR.: GULVET LÆGGES AF GAMLE TØRRE 5/8" PL. BRÆDDER SØMMET MEGET SOLIDT

ANDRE: HERPÅ MAGNESIT-GULV. 1½ cm + 1 cm.

BAD

DOBB LOFT

WC STUE

NUV. TERRÆN

TVÆRSNIT

1:100 0 1 2 3 4 5 6 7 8 9 10 15 20 M.

HUS FOR OVERINGENIØR TH. B. NISSEN. MARIBO.

MATR. NR. 73 dø. ØSTERVANG.

RAGNA GRUBB OG CHRISTIAN LAURSEN
ARKITEKTER M. A. A.
NORASVEJ 11. CHL.
OR. 919

19.6.46.

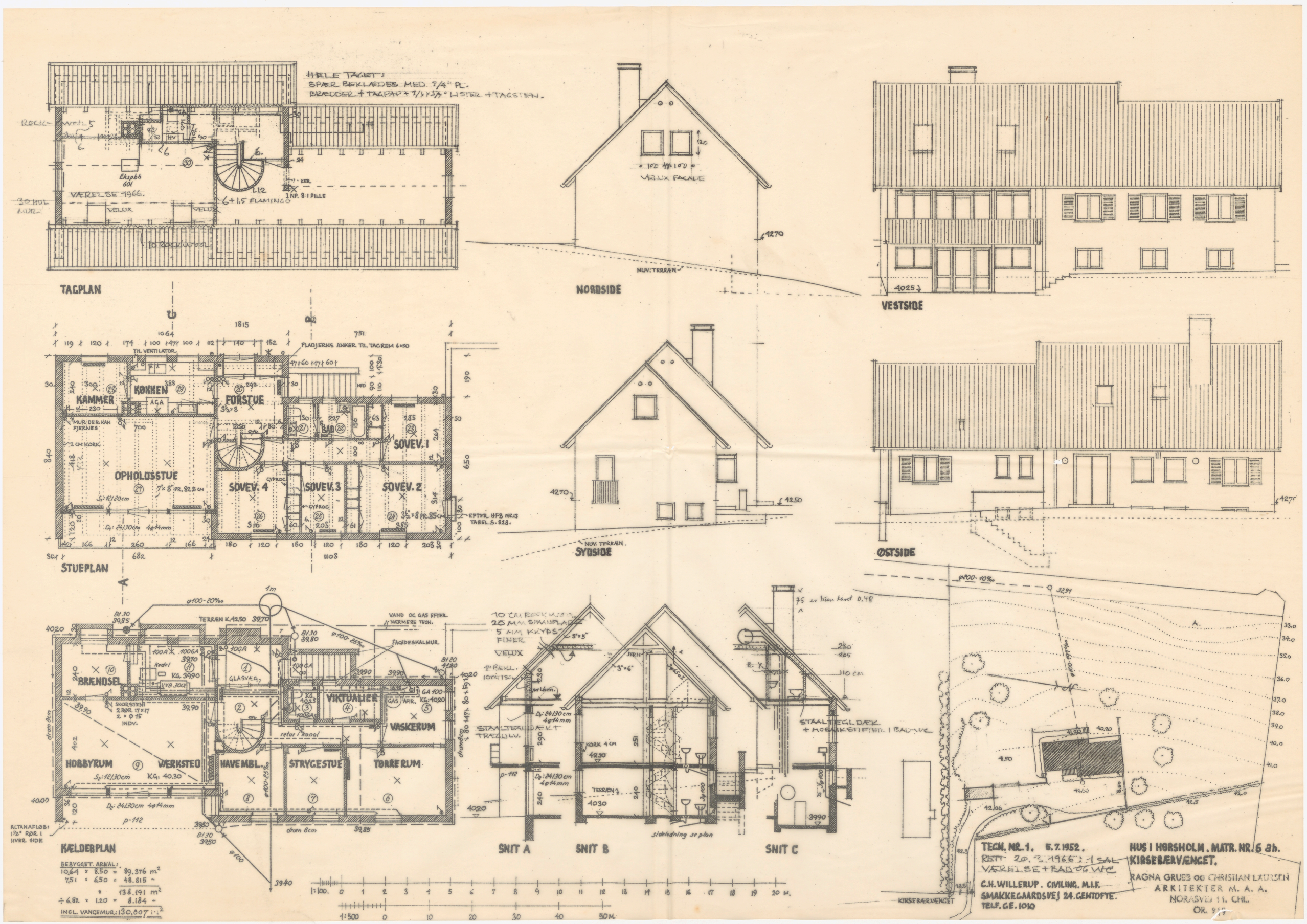
HELE TAGET:
SPÆR BEKLÆDES MED 3/4" PL.
BRÆDDER + TAGPAP + 3/4 x 5/4" LISTER + TAGSTEN.
TAGPLAN
NORDSIDE
VESTSIDE
STUEPLAN
SYDSIDE
ØSTSIDE
KÆLDERPLAN
SNIT A
SNIT B
SNIT C
KAMMER
KØKKEN
FORSTUE
OPHOLDSSTUE
SOVEV. 1
SOVEV. 2
SOVEV. 3
SOVEV. 4
BAD
BRÆNDSEL
HOBBYRUM
VÆRKSTED
HAVEMBL.
STRYGESTUE
TØRRERUM
VIKTUALIER
VASKERUM
VELUX FACADE
NUV. TERRÆN
FLADJERNS ANKER TIL TAGREM 6x50
TIL VENTILATOR
EFTER HFB NR.13 TABEL S. 828.
VAND OG GAS EFTER NÆRMERE TEGN.
FACADESKALMUR
ALTANAFLØB: 1½" RØR I HVER SIDE
BEBYGGET AREAL:
10,64 x 8.50 = 89.376 m²
7,51 x 6.50 = 48.815 ~
138.191 m²
÷ 6.82 x 1.20 = 8.184 ~
INCL. VANGEMUR: 130,807 m²
TEGN. NR. 1. 5.7.1952.
RETT 20.3.1966: 1 SAL VÆRELSE + BAD OG WC
C.H. WILLERUP. CIVILING. M.I.F.
SMAKKEGAARDSVEJ 24. GENTOFTE.
TELF. GE. 1010
HUS I HØRSHOLM. MATR. NR. 6 ah.
KIRSEBÆRVÆNGET.
RAGNA GRUEB OG CHRISTIAN LAURSEN
ARKITEKTER M. A. A.
NORASVEJ 11. CHL.
KIRSEBÆRVÆNGET

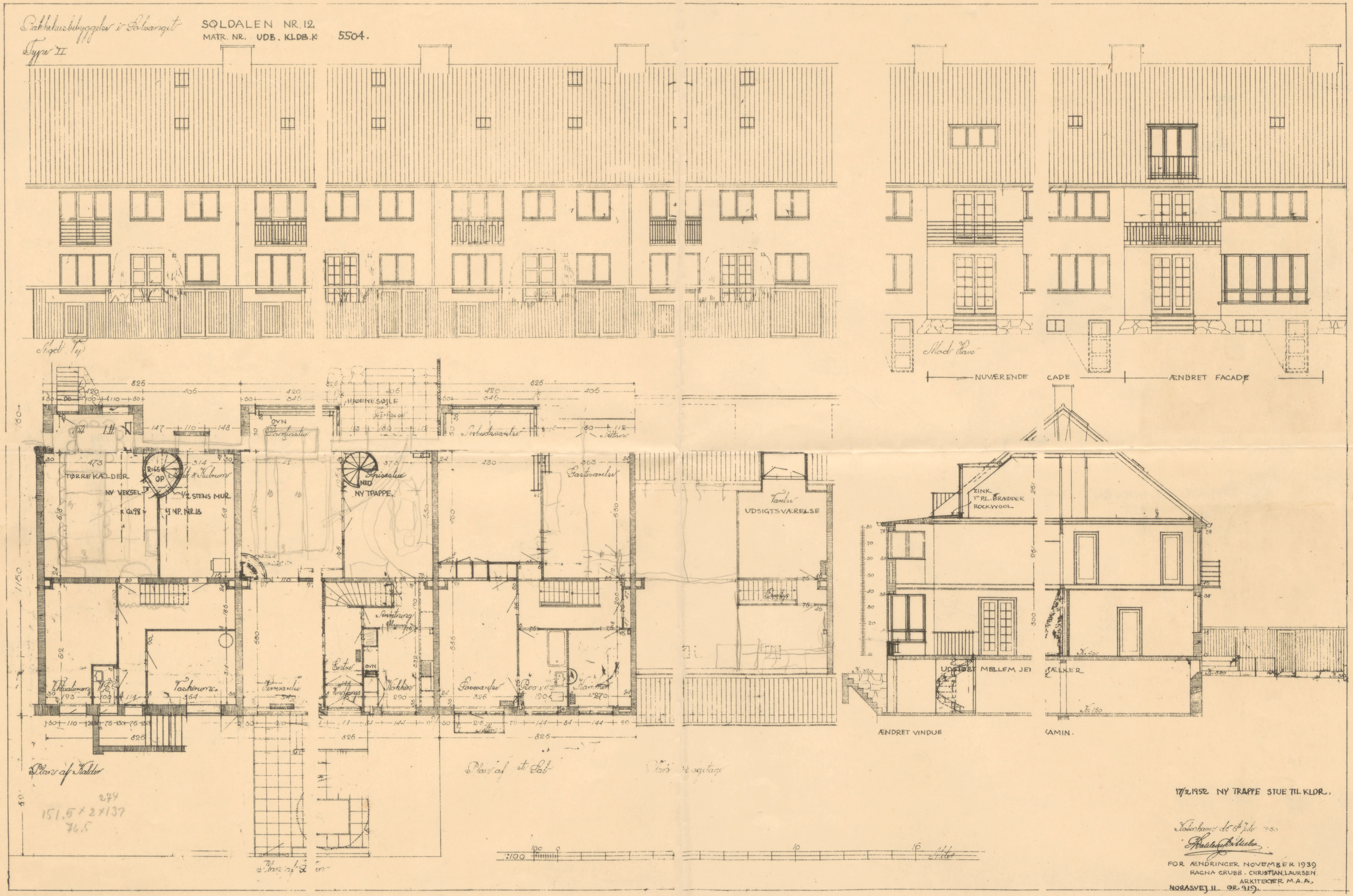
Pakkehusbebyggelse i Solvanget
Type II
SOLDALEN NR. 12.
MATR. NR. UDB. KLDB.K 5504.
Mod Vej
Mod Have
NUVÆRENDE CADE
ÆNDRET FACADE
HJØRNESØJLE
TØRREKÆLDER
NY VEKSEL
1/2 STENS MUR
NY TRAPPE
UDSIGTSVÆRELSE
ZINK
1" PL. BRÆDDER
ROCKWOOL
UDSTØBT MELLEM JE
ÆLKER
ÆNDRET VINDUE
KAMIN.
Plan af Kælder
Plan af 1ste Sal
Plan af Sagtage
Plan af Dæn
17/2 1952 NY TRAPPE STUE TIL KLDR.
Kalenkaven d. 5te Juli 1950
FOR ÆNDRINGER NOVEMBER 1939
RAGNA GRUBB. CHRISTIAN LAURSEN
ARKITEKTER M.A.A.
NORASVEJ 11. GR. 919.